

Concours forestier :  
3<sup>ème</sup> édition du SylvoTrophée

Futaies irrégulières du Livradois-Forez



**Lauréat 2023**  
**Livradois-Forez**

Concours organisé par :



En partenariat avec :



# La sylviculture



Le volume à l'hectare et la surface terrière du peuplement sont proches de l'équilibre et, bien que la structuration du peuplement et la qualité technologique des bois soient encore perfectibles, le jury a particulièrement apprécié la qualité des tiges d'avenir.

De plus, la régénération naturelle est abondante et diversifiée. De jeunes sprinters profiteront bientôt des éclaircies à venir et combleront rapidement le déficit en petits bois observé.

Dans les cônes de régénération plus avancés, le projet de dépressage permettra le dosage des essences et l'amélioration de la qualité sylvicole du peuplement.

L'état sanitaire du peuplement est bon et l'entretien de la diversité en essences permet d'envisager plus sereinement les risques, notamment climatiques.

89%

des éléments d'appréciation de la qualité sylvicole du peuplement ont été observés

# L'accueil de la biodiversité

La diversité en essences s'observe dans toutes les strates du peuplement et est particulièrement riche avec une dizaine d'essences autochtones. Ainsi, la composition du peuplement est conforme à ses potentialités naturelles en termes d'essences présentes mais aussi au regard de leur fréquence.

La structuration verticale du peuplement et la présence de trouées sont favorables à de nombreuses espèces forestières, comme les chauves-souris.

De plus, de nombreuses loges de pics (ci-dessous) et d'autres dendromicrohabitats sont présents sur la parcelle.

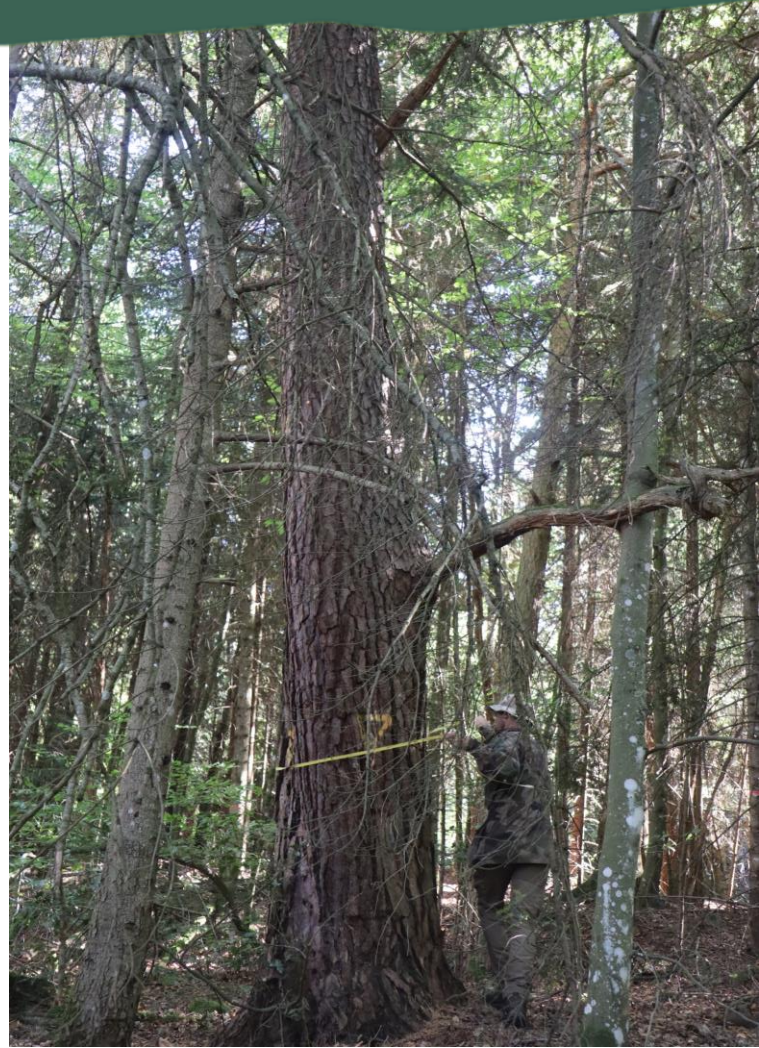

92%

des éléments d'appréciation d'accueil de la biodiversité ont été observés



Les capacités d'accueil de la biodiversité sont renforcées par la présence de gros bois morts sur pied et au sol propices à l'installation d'espèces saproxyliques.

De manière générale, le propriétaire a une très bonne connaissance des enjeux écologiques et adapte sa gestion en conséquence.

La grande diversité d'essences et la structuration verticale du peuplement ont été très appréciées par le jury.

Le caractère « confidentiel » de la parcelle et l'absence de vues dégagées sont compensés par la présence de gros bois et par une régénération naturelle aussi abondante que diversifiée qui confère un sentiment de forêt « vivante », « naturelle ».

80%

des éléments d'appréciation de  
la qualité paysagère du  
peuplement ont été observés



L'OPÉRATION EST FINANÇÉE PAR :



**La Région**  
Auvergne-Rhône-Alpes



Cofinancé par  
l'Union européenne

CRÉDIT PHOTO :

Morgane MALARD,  
PNR Livradois-Forez.